

REGOLAMENTO

ISTITUTO COMPRENSIVO

G. MARCONI

CASALMAGGIORE



Il documento ha validità per l'anno scolastico 2022-2023. Le indicazioni fornite nel presente Regolamento potrebbero subire modifiche e/o integrazioni in relazione alle eventuali diverse indicazioni ministeriali e a motivi organizzativi dell'istituzione scolastica.

Il documento è stato deliberato dal Collegio Docenti in data 09/09/2022-03/09//2022, ed è stato approvato in Consiglio d'Istituto in data 13/09/2022-04/10/2022.

PREMESSA

Nell'Istituto Comprensivo "G. Marconi" l'anno scolastico è, come deliberato dal Collegio Docenti, suddiviso in due quadrimestri con termine del I Quadrimestre al 31 gennaio 2023 e termine del II Quadrimestre al 08 giugno 2023.

Criteri organizzativi per lo svolgimento degli scrutini: la valutazione avverrà per quadrimestri. Gli scrutini al termine del 1° e 2° quadrimestre si terranno per Consigli di Classe per plesso e saranno presieduti dalla Dirigente Scolastica o da un suo delegato. L'équipe pedagogica delle classi della scuola primaria preposta alla valutazione sarà formata da tutti i Docenti delle attività obbligatorie, di I.R.C. o insegnamento di disciplina di alternativa e dai Docenti di sostegno. Nella valutazione di scrutinio i Docenti esprimeranno la loro valutazione sugli alunni delle classi basandosi su osservazioni sistematiche, prove di verifica, impegno, capacità, rendimento, comportamento e i necessari interventi didattici programmati.

Scadenze delle valutazioni quadrimestrali:

- scrutinio primo quadrimestre: nella prima settimana di febbraio;
- scrutini secondo quadrimestre: entro il 12 giugno 2023.

Le date di svolgimento delle prove INVALSI relative all'anno scolastico 2022/2023 saranno comunicate appena disponibili.

L'orario di svolgimento delle **attività scolastiche** relative all'anno 2022/2023 è così definito:

ORARIO DI FUNZIONAMENTO scuole Infanzia:

Casalmaggiore

dal LUNEDÌ al VENERDÌ - dalle 08:15 alle 16:15

Rivarolo del Re

dal LUNEDÌ al VENERDÌ - dalle 08:30 alle 16:30

ORARIO DI FUNZIONAMENTO scuola PRIMARIA:

Casalmaggiore

dal LUNEDÌ al VENERDÌ tempo scuola Normale a 28 ore dalle 8:00 alle 13:30

il GIOVEDÌ dalle ore 08:00 alle ore 16:30 con servizio mensa classe 5^A

dal LUNEDÌ al VENERDÌ classi tempo Pieno con servizio mensa dalle ore 8:15 alle ore 16:15

Rivarolo del Re

dal LUNEDÌ al VENERDÌ tempo scuola normale a 30 ore dalle 8:15 alle 12:45 e dalle ore 14:00 alle ore 16:00

Il mercoledì dalle ore 8:15 alle 12:15 classi 1^A-2^A-3^A e 4^A

Il mercoledì dalle ore 8:10 alle ore 14:10 classe 5^A

ORARIO DI FUNZIONAMENTO scuola SECONDARIA di PRIMO GRADO:

dal LUNEDÌ al VENERDÌ dalle 8:10 alle 14:10

ATTIVITÀ VARIE COMPLEMENTARI AL CURRICOLO (spettacoli, visite, viaggi, incontri con esperti, progetti-attività didattiche)

Le attività complementari al Curricolo saranno definite in sede di programmazione di classe/sezione, di consiglio di interclasse/classe.

I Docenti si faranno carico degli aspetti organizzativi con il supporto dell'Ufficio di Segreteria di concerto con le Funzioni Strumentali e i Referenti di progetto. I Docenti di classe dovranno stilare il programma di eventuali attività complementari al curricolo, d'intesa con i rappresentanti dei genitori e valutando con attenzione l'ammontare complessivo dei contributi che saranno richiesti alle famiglie, in modo da evitare aggravii. Le attività saranno autorizzate solo a condizione che aderisca la maggior parte degli alunni e che sia dichiarata la disponibilità dei Docenti di classe ad accompagnare gli alunni. Gli eventuali costi di trasporto e d'ingresso saranno a carico delle famiglie.

REGOLAMENTO DAD DDI

In seguito alle indicazioni emanate dal Ministero dell'Istruzione in data 28 agosto 2022, la DAD è stata annullata, conseguentemente il relativo Regolamento d'Istituto è sospeso.

PLESSO CASALMAGGIORE

**SCUOLA
INFANZIA**



**SCUOLA
PRIMARIA**

SCUOLA DELL'INFANZIA

La scuola dell'infanzia di Casalmaggiore è composta da 7 sezioni, divise in due ali:

SEZIONE API
SEZIONE BALENE
SEZIONE CAVALLUCCI MARINI
SEZIONE DELFINI
SEZIONE ELEFANTI
SEZIONE FARFALLE
SEZIONE GIRAFFE

La scuola dispone di spazi comuni quali:

3 REFETTORI
2 DORMITORI
1 AMPIO SALONE
2 LABORATORI PER PICCOLI GRUPPI
1 GIARDINO ADIACENTE ALLE SEZIONI

ORARIO PROVVISORIO

Settimana dal 5 al 9 settembre 2022

Inserimento dei bambini di anni 3

ORE 09:30-10:30 1° gruppo

ORE 10:30-11:30 2° gruppo

Accoglienza dei bambini, gioco libero per favorire la conoscenza degli ambienti, delle insegnanti e dei nuovi compagni.

Settimane dal 12 al 23 settembre 2022

ORE 08:15-08:45 Accoglienza dei bambini di 4-5 anni

ORE 08:50-09:10 Accoglienza dei bambini che usufruiscono del servizio del pulmino

ORE 09:15-09:30 Accoglienza dei bambini di 3 anni

ORE 09:30-10:00 Gioco libero

ORE 10:00-10:30 Momento di igiene e cura personale

ORE 10:30–11:45 Attività di socializzazione, momenti di gioco libero e organizzato, conoscenza dei nuovi compagni, delle insegnanti e degli ambienti scolastici.

ORE 11.15 uscita, in accordo con le insegnanti, dei piccoli di anni 3 (dal 12 al 16 settembre)

ORE 12.00–12:15 uscita anni 4-5 anni

ORARIO DEFINITIVO E ROUTINE SCOLASTICA DAL 26 SETTEMBRE 2022

ORE 08:15-08:45 Ingresso bambini

ORE 08:15–09:15 **accoglienza dei bambini** e momento di gioco libero in spazi organizzati all'interno della sezione con successivo riordino dei materiali.

ORE 08:50 – 09:10 accoglienza degli alunni che usufruiscono del servizio scuolabus

ORE 09:15 - 09:30 momento condiviso con i bambini della sezione: appello, rilevazione di giorno, mese e tempo meteorologico. Questa condivisione rappresenta un momento educativo didattico fondamentale per la socializzazione e l'acquisizione di concetti spazio temporali.

ORE 09:30 – 10:00 momento di cura, igiene personale e spuntino.

ORE 10:00 - 11:20 attività didattiche e laboratoriali

ORE 11:20 - 11:30 1° uscita per i bambini che non pranzano a scuola

Ore 11.30 – 11:45 momento di cura e igiene in preparazione del pranzo

ORE 11:45 - 12:30 i dipendenti della cooperativa ELIOR distribuiscono i pasti ai bambini della sezione.

ORE 12:30 - 12:45 momento di cura e igiene personale e pulizia degli ambienti.

ORE 12:45 - 13:00 2° Uscita **stesse modalità usate per l'entrata.**

ORE 13:00 - 13:20 Gioco libero

ORE 13:20–15:30 Suddivisione dei bambini in gruppi d'età omogenea e svolgimento di attività dedicate per ogni fascia d'età

- ORE 13:30 - 15:30** momento di riposo per i bambini di 3 anni nei dormitori
- ORE 14.50 - 15:10** Uscita dei bambini con lo scuolabus. I bambini sono accompagnati dai Collaboratori allo scuolabus
- ORE 15:30- 15:40** i bambini rientrano nelle proprie sezioni con l'insegnante di riferimento in attesa dell'uscita
- ORE 15:45-16:15** uscita

Per favorire il funzionamento della giornata educativa devono essere rispettati gli orari d'entrata e uscita degli alunni.

Ciascun accompagnatore entra nel cancello centrale e conduce l'alunno presso la porta esterna della propria sezione dove trova l'insegnante di riferimento.

RELIGIONE CATTOLICA

L'insegnante di Religione Cattolica svolge un'ora e mezza di attività settimanale per sezione.

RACCOMANDAZIONI

È responsabilità personale del genitore/tutore non mandare i bambini a scuola in caso di sintomatologia sospetta di Covid-19 e situazioni contagiose per contatto (dissenteria, congiuntivite, vomito).

Qualora invece, per motivi gravi, urgenti ed imprescindibili, si rendesse necessario l'ingresso del genitore, il visitatore entra nella scuola munito di mascherina e nel rispetto del distanziamento e dell'igiene (igienizzazione mani).

ACCOGLIENZA DEI PICCOLI DI 3 ANNI ACCOMPAGNATI DA GENITORI/TUTORI

Nei giorni previsti per l'inserimento le insegnanti accolgono i bambini nei diversi spazi (sezione e giardino) con attività dedicate, dividendo il gruppo dei bambini in due turni:

1° Turno 9:30 -10:30

2° turno 10:30-11:30

Si ricorda, come previsto dai criteri stabiliti dal Consiglio d'Istituto, i bambini che non hanno ancora raggiunto il controllo sfinterico possono frequentare soltanto fino all'ora del pasto.

ULTERIORI PROCEDURE

NON è consentito portare giochi da casa.

Ogni giorno i bambini devono portare da casa una borraccia contrassegnata/personalizzata, contenente acqua.

Il cambio deve essere portato dai genitori all'interno di una busta contrassegnata con il nome del bambino, che si possa chiudere ermeticamente.

La sezione è suddivisa con mobili in ulteriori piccoli spazi dedicati a sottogruppi per il gioco simbolico.

I locali e i servizi scolastici sono puliti, igienizzati ed areati in diversi momenti della giornata.

I giochi, anche quelli esterni, e i materiali sono igienizzati al bisogno.

MOMENTO PASTO

Il pasto è distribuito dalla ditta ELIOR.

Il personale scolastico è tenuto ad indossare i dispositivi di protezione individuali (guanti monouso) per aiutare i bambini a mangiare o per imboccarli.

Si raccomanda di utilizzare un paio di guanti monouso per ciascun bambino.

COMUNICAZIONE SCUOLA FAMIGLIA

Le comunicazioni principali si possono trovare sul sito della scuola.

I passaggi quotidiani di informazioni sull'andamento della giornata scolastica avvengono verbalmente con le insegnanti di riferimento.

I colloqui individuali con i genitori avverranno secondo il calendario predisposto.

In caso di necessità di ulteriori chiarimenti è possibile fissare colloqui individuali in accordo con le insegnanti e da richiedere tramite la mail delle Docenti nome.cognome@icmarconicasalmaggiore.edu.it.

PROCEDURE INGRESSI E USCITE SCUOLA PRIMARIA CASALMAGGIORE

Gli ingressi e le uscite sono effettuati dal cancello principale della Scuola Primaria

Gli ingressi e le uscite degli scuolabus sono effettuati dal cancello lato custode.

ORARIO PROVVISORIO

**DAL 12 SETTEMBRE AL 24 SETTEMBRE 2022
(solo turno antimeridiano, compreso il sabato)**

	<u>CLASSI</u>	<u>ENTRATA</u>	<u>USCITA</u>
TEMPO NORMALE	1 [^] A - 2 [^] A - 4 [^] A - 5 [^] A	8:00	12:00
TEMPO PIENO	1 [^] B - 1 [^] C - 1 [^] D 2 [^] B - 2 [^] C - 2 [^] D 3 [^] A - 3 [^] B - 3 [^] C - 3 [^] D 4 [^] B - 4 [^] C - 4 [^] D - 4 [^] E 5 [^] B - 5 [^] C - 5 [^] D - 5 [^] E	8:15	12:15

Solo il primo giorno di scuola le CLASSI PRIME entrano alle ore 09:00.

Ritorna in uso il parcheggio per il personale scolastico.

PROCEDURE INGRESSI (orario provvisorio)

I Docenti del corso A prendono servizio alle ore **08:00 (07:55 come da CCNL)**; gli altri Docenti prendono servizio alle **08:15 (08:10 come da CCNL)**.

Il primo giorno di scuola, i Docenti prendono in consegna gli alunni in ingresso negli stalli (marciapiedi fronte scuola) appositamente predisposti ed identificati dalla segnaletica orizzontale. Prima dell'ingresso nell'aula, i Docenti invitano gli alunni a sanificarsi le mani.

Nei giorni successivi, i genitori accompagnano gli studenti verso il cancello di accesso. I bambini entrano in autonomia. Gli insegnanti aspettano in classe i bambini e li invitano a sanificare le mani.

Due Collaboratori Scolastici vigilano al cancello mentre altri due Collaboratori Scolastici accolgono i bambini degli scuolabus.

Ore 07:30 ingresso pre-scuola a cura di educatori dell'Amministrazione comunale.

Ore 08:00 inizio del primo ingresso del corso A.

Ore 08:15 inizio del secondo ingresso degli altri corsi.

Si raccomanda, ai genitori, la massima puntualità.

I bambini che dovessero arrivare in ritardo devono essere accompagnati dai genitori che devono giustificarne il ritardo.

Due Collaboratori si posizionano al piano terra all'ingresso lato custode.

Due Collaboratori si posizionano all'ingresso principale, l'addetto al centralino attiva l'apertura dei cancelli e gestisce gli accessi e un altro Collaboratore si posiziona al primo piano per vigilare.

Ore 08:00 – 08:17 arrivo degli scuolabus secondo l'ordine elencato:

LINEA ARANCIO:	arrivo h 08:00
LINEA ROSSA:	arrivo h 08:10
LINEA VERDE:	arrivo h 08:15
LINEA BIANCA:	arrivo h 08:15
LINEA AZZURRA:	arrivo h 08:17

Ore 08:00 arrivo scuolabus **Linea Arancio**

Ore 08:10 arrivo scuolabus **Linea Rossa**

Due Collaboratori scolastici accolgono i bambini della **Linea Arancio** al cancello lato custode e fanno sostare gli alunni nel corridoio di fronte ai bagni, lato Classi Prime, fino all'arrivo dello scuolabus **Linea Rossa**. I bambini del corso A sono invitati a recarsi nelle rispettive aule.

All'arrivo dello scuolabus **Linea Rossa** un Collaboratore accompagna i bambini nelle relative aule.

Ore 08:15 arrivo scuolabus **Linea Verde e Linea Bianca**

Ore 08:17 arrivo scuolabus **Linea Azzurra**

Due Collaboratori si posizionano al cancello lato custode e accolgono gli alunni che arrivano con gli scuolabus della **Linea Verde, Linea Bianca e successivamente Linea Azzurra**.

Un Collaboratore accompagna gli alunni delle classi 1[^] e 2[^] (situate al piano terra) mentre l'altro Collaboratore accompagna i bambini al piano superiore.

PROCEDURE USCITA

Ore 12:00 uscita classi Tempo Normale: 1^A, 2^A, 4^A, 5^A.

Ore 12:15 uscita classi Tempo Pieno, secondo l'ordine indicato:

Primo piano:

lato sinistro: 3^AC-3^AB-4^AC-4^AB-4^AE-4^AD

lato destro: 3^AA-3^AD-5^AE-5^AB-5^AC-5^AD

A seguire piano terra:

lato sinistro: 2^AB-2^AD-2^AC

lato destro: 1^AB-1^AC-1^AD

Le scolaresche escono dalle classi al suono della campana e **NON SOSTANO** sulle scale, durante l'attesa, per ragioni di sicurezza.

I Docenti accompagnano le rispettive classi negli stalli appositamente predisposti ed identificati con la segnaletica orizzontale. Qui consegnano gli alunni ai familiari o agli adulti autorizzati.

Ore 12:00 - 12:10 partenza degli scuolabus secondo l'ordine elencato:

LINEA ARANCIO: partenza h 12:00

LINEA ROSSA: partenza h 12:10

LINEA AZZURRA: partenza h 12:10

LINEA VERDE: partenza h 12:15

LINEA BIANCA: partenza h 12:15

Ore 11:50 un Collaboratore avverte, tramite interfono, di far preparare i bambini degli scuolabus.

Ore 11:55 due Collaboratori scolastici, uno al piano terra e uno al primo piano, percorrono il corridoio dal lato sinistro fino al lato destro, prelevano i bambini degli scuolabus dalle classi (le insegnanti devono far preparare i bambini per tempo e farli attendere sulla porta della rispettiva classe) e li accompagnano alle aree sosta.

Gli alunni del corso A che utilizzano il trasporto attendono l'arrivo dello scuolabus nel corridoio di fronte ai bagni, lato Classi Prime. Gli insegnanti hanno cura di indirizzare i bambini verso lo spazio dedicato.

Ore 12:05 un Collaboratore avverte, tramite interfono, di far preparare i bambini degli scuolabus.

Ore 12:10 due Collaboratori scolastici, uno al piano terra e uno al primo piano, percorrono il corridoio dal lato sinistro fino al lato destro, prelevano i bambini degli scuolabus dalle classi (le insegnanti devono far preparare i bambini per tempo e farli attendere sulla porta della rispettiva classe) e li accompagnano alle aree sosta.

I Docenti di sostegno accompagnano gli alunni a loro assegnati all'uscita fino alla fermata dello scuolabus.

All'arrivo degli scuolabus i bambini si dispongano in fila indiana e, accompagnati dai Collaboratori e dai Docenti, si portano alla fermata passando per l'ingresso lato custode.

ORARIO DEFINITIVO**DAL 26 SETTEMBRE 2022**

	<u>CLASSI</u>	<u>ENTRATA</u>	<u>USCITA</u>
TEMPO NORMALE	1 [^] A - 2 [^] A 4 [^] A - 5 [^] A	8:00	13:30
TEMPO PIENO	1 [^] B - 1 [^] C - 1 [^] D 2 [^] B - 2 [^] C - 2 [^] D 3 [^] A - 3 [^] B - 3 [^] C - 3 [^] D 4 [^] B - 4 [^] C - 4 [^] D - 4 [^] E 5 [^] B - 5 [^] C - 5 [^] D - 5 [^] E	8:15	16:15

PROCEDURE INGRESSI

I Docenti del corso A prendono servizio alle **ore 08:00** (07:55 come da CCNL), i Docenti delle altre classi alle **ore 08:15** (08:10 come da CCNL).

I genitori accompagnano gli studenti verso il cancello di ingresso. I bambini entrano in autonomia (tranne i casi autorizzati).

Gli insegnanti aspettano in classe i bambini e li invitano a sanificare le mani.

Due Collaboratori Scolastici vigilano ai cancelli mentre altri due Collaboratori Scolastici accolgono i bambini degli scuolabus.

Ore 07:30 ingresso pre-scuola a cura di educatori dell'Amministrazione comunale.

Ore 08:00 inizio del primo ingresso del corso A.

Ore 08:15 inizio del secondo ingresso degli altri corsi.

Si raccomanda, ai genitori, la massima puntualità.

I bambini che dovessero arrivare tardi devono essere accompagnati dai genitori che devono giustificarne il ritardo.

Due Collaboratori si posizionano al piano terra all'ingresso lato custode.

Due Collaboratori si posizionano all'ingresso principale, mentre l'addetto al centralino attiva l'apertura dei cancelli e gestisce gli accessi e un altro Collaboratore si posiziona al primo piano per vigilare.

Ore 08:00 - 08:17 arrivo degli scuolabus secondo l'ordine elencato:

LINEA ARANCIO: arrivo h 08:00
LINEA ROSSA: arrivo h 08:10
LINEA VERDE: arrivo h 08:15
LINEA BIANCA: arrivo h 08:15
LINEA AZZURRA: arrivo h 08:17

Ore 08:00 arrivo scuolabus **Linea Arancio**

Ore 08:10 arrivo scuolabus **Linea Rossa**

Due Collaboratori scolastici accolgono i bambini della **Linea Arancio** al cancello lato custode e fanno sostare gli alunni nel corridoio di fronte ai bagni, lato Classi Prime, fino all'arrivo dello scuolabus **Linea Rossa**. I bambini del corso A sono invitati a recarsi nelle rispettive aule.

All'arrivo dello scuolabus **Linea Rossa** un Collaboratore accompagna i bambini nelle relative aule.

Ore 08:15 arrivo scuolabus **Linea Verde e Linea Bianca**

Ore 08:17 arrivo scuolabus **Linea Azzurra**

Due Collaboratori si posizionano al cancello lato custode e accolgono gli alunni che arrivano con gli scuolabus della **Linea Verde, Linea Bianca e successivamente Linea Azzurra**.

Un Collaboratore accompagna gli alunni delle classi 1[^] e 2[^] (situate al piano terra) mentre l'altro Collaboratore accompagna i bambini al piano superiore.

PROCEDURE USCITA

TEMPO NORMALE

Ore 13:30 inizia l'uscita delle classi secondo l'ordine: 5°A (lunedì, martedì, mercoledì, venerdì) – 4°A – 2°A – 1°A. I bambini dello scuolabus escono con la classe e sono lasciati alla fermata dello scuolabus dal docente che prosegue verso gli stalli con il resto della classe. Alla fermata è presente un Collaboratore.

Ore 13:35 all'arrivo degli scuolabus i bambini si dispongono in fila indiana e, accompagnati dai Collaboratori, si portano alla fermata.

CLASSE 5°A

Dal mese di ottobre 2022, come previsto dalla legge n. 234/2021 la classe quinta dovrà svolgere nella giornata del **giovedì** n. 2 ore aggiuntive per l'introduzione dell'insegnamento di Educazione motoria

L'insegnamento di cui trattasi è introdotto per la classe quinta a decorrere dall'anno scolastico 2022/2023 e per la classe quarta a decorrere dall'anno scolastico 2023/2024. Le ore di Educazione motoria, affidate a Docenti specialisti forniti di idoneo titolo di studio, sono aggiuntive rispetto all'orario ordinamentale di 24, 27 e fino a 30 ore previsto dal decreto del Presidente della Repubblica n. 89/2009. Rientrano invece nelle 40 ore settimanali per gli alunni delle classi quinte con orario a tempo pieno.

Ore 08:00 ingresso a scuola

Ore 12:30 uscita per chi si reca a casa per il pranzo, spostamento in mensa per gli alunni che usufruiranno di tale servizio

Ore 13:30 ingresso/ripresa attività didattiche

Ore 14:30 spostamento in palestra

Ore 16:00-16:15 uscita alunni con scuolabus

Ore 16:30 uscita classe 5°A

TEMPO PIENO

Ore 16:00 – 16:15 partenza degli scuolabus secondo l'ordine elencato:

LINEA ARANCIO:	partenza h 16:00
LINEA VERDE:	partenza h 16:00
LINEA BIANCA:	partenza h 16:00
LINEA ROSSA:	partenza h 16:20
LINEA AZZURRA:	partenza h 16:20

Ore 15:45 un Collaboratore avverte, tramite interfono, di far preparare i bambini degli scuolabus **Linea Arancio, Linea Verde e Linea Bianca** per l'uscita.

Ore 15:55 due Collaboratori scolastici, uno al piano terra e uno al primo piano, percorrono il corridoio dal lato sinistro fino al lato destro, prelevano i bambini dello scuolabus dalle classi (le insegnanti devono far preparare i bambini per tempo e farli attendere sulla porta della classe) e li accompagnano presso le aree sosta pulmino identificate.

I Docenti di sostegno seguono gli alunni a loro assegnati nelle operazioni di uscita.

Ore 16:00 uscita bambini scuolabus **Linea Arancio, Linea Verde e Linea Bianca.**

All'arrivo degli scuolabus i bambini si dispongono in fila indiana e, accompagnati dai Collaboratori, si recano alla fermata.

Ore 16:15 inizia l'uscita delle classi, secondo l'ordine sotto riportato. I bambini degli scuolabus **Linea Azzurra e Linea Rossa** escono con la classe e vengono indirizzati alla fermata dal Docente che prosegue verso gli stalli con il resto della classe. Qui è presente un Collaboratore.

Uscita classi primo piano

lato sinistro: 3[^]C - 3[^]B - 4[^]C - 4[^]B - 4[^]E - 4[^]D

lato destro: 3[^]A - 3[^]D - 5[^]E - 5[^]B - 5[^]C - 5[^]D

Uscita classi piano terra

lato sinistro: 2[^]B - 2[^]D - 2[^]C

lato destro: 1[^]B - 1[^]C - 1[^]D

I Docenti di sostegno seguono gli alunni a loro assegnati nelle operazioni di uscita.

Ore 16:20 uscita bambini scuolabus **Linea Azzurra e Linea Rossa**

All'arrivo degli scuolabus i bambini si dispongono in fila indiana e, accompagnati dai Collaboratori, si recano alla fermata.

SERVIZIO PRE-SCUOLA

Il servizio pre-scuola è a cura di educatori dell'Amministrazione del Comune di Casalmaggiore e viene effettuato nei locali della Scuola Primaria, secondo il seguente orario e nei locali indicati:

dalle ore 07:30 fino all'inizio delle lezioni

Al suono della campana gli educatori accompagnano gli alunni nelle rispettive classi.

Classi 1[^] e 2[^] Laboratorio Generico al piano terra, ala sinistra in fondo al corridoio.

Classi 3[^], 4[^], 5[^] Laboratorio Generico al primo piano, ala sinistra in fondo al corridoio.

MENSA

Il servizio viene effettuato dalla ditta ELIOR.

Per una buona riuscita del servizio si chiede ai Docenti di **rispettare gli orari**.

Si ricorda di compilare quotidianamente l'elenco delle presenze/assenze per la mensa situato nel contenitore in plexiglass fuori dalle aule.

Essendo cessata l'emergenza sanitaria il pranzo viene consumato nei locali dedicati alla ristorazione scolastica.

Piano terra

Classi: 1[^]B - 1[^]C - 1[^]D - 2[^]D (nelle tre aule nuove)

Primo piano

Classi: 3[^]A - 3[^]B - 3[^]C - 3[^]D (nello spazio esterno)

Ore 12:00 - 12:10 le classi si dedicano alle operazioni di igiene personale.

Ore 12:10 - 12:40 gli alunni si recano in mensa per la consumazione del pranzo.

Ore 12:40 inizio dopo-mensa

.....

Piano terra

Classi: 2[^]B - 2[^]C - 4[^]C (nel salone)

Primo piano

Classi: 4[^]B - 4[^]D - 4[^]E (nelle due aule nuove)

Ore 12:10 - 12:20 le classi si dedicano alle operazioni di igiene personale.

Ore 12:20 - 12:50 gli alunni si recano in mensa per la consumazione del pranzo.

Ore 12:50 inizio dopo-mensa



Piano terra

Gli spazi saranno lasciati liberi per la mensa degli alunni della Scuola Seondaria di primo grado

Primo piano

Classi: **5^A B - 5^A C - 5^A D - 5^A E (nello spazio esterno) 5^A (giovedì)**

Ore 12:40 - 12:50 le classi si dedicano alle operazioni di igiene personale.

Ore 12:50 - 13:20 gli alunni si recano in mensa per la consumazione del pranzo.

Ore 13:20 inizio dopo-mensa

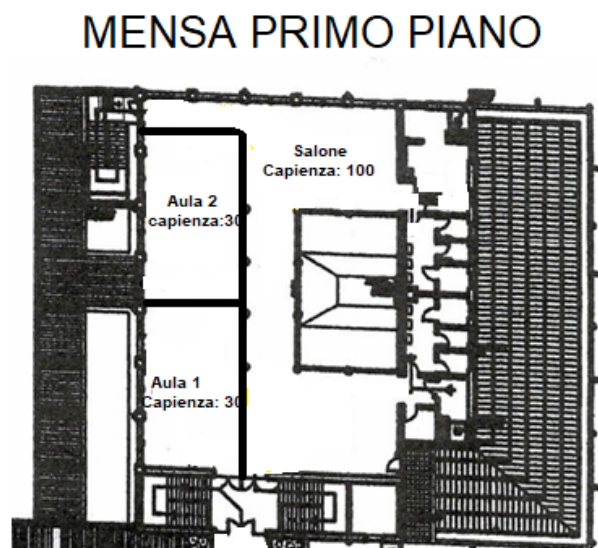
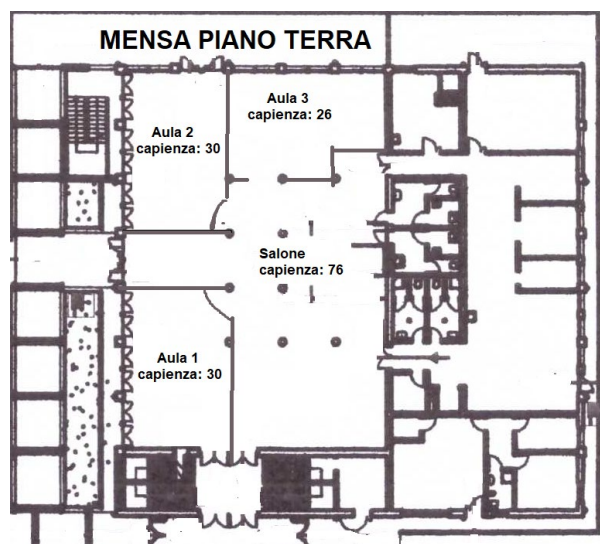

ASSETTO AULE

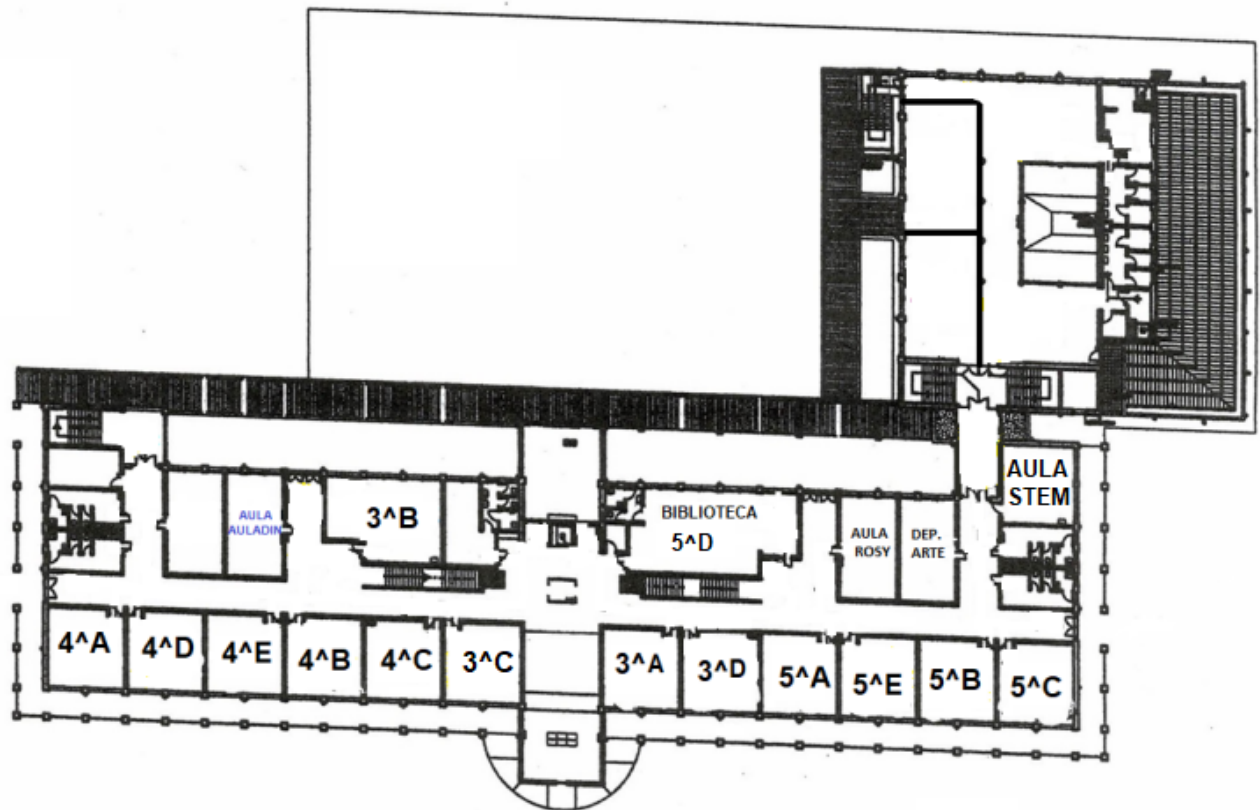
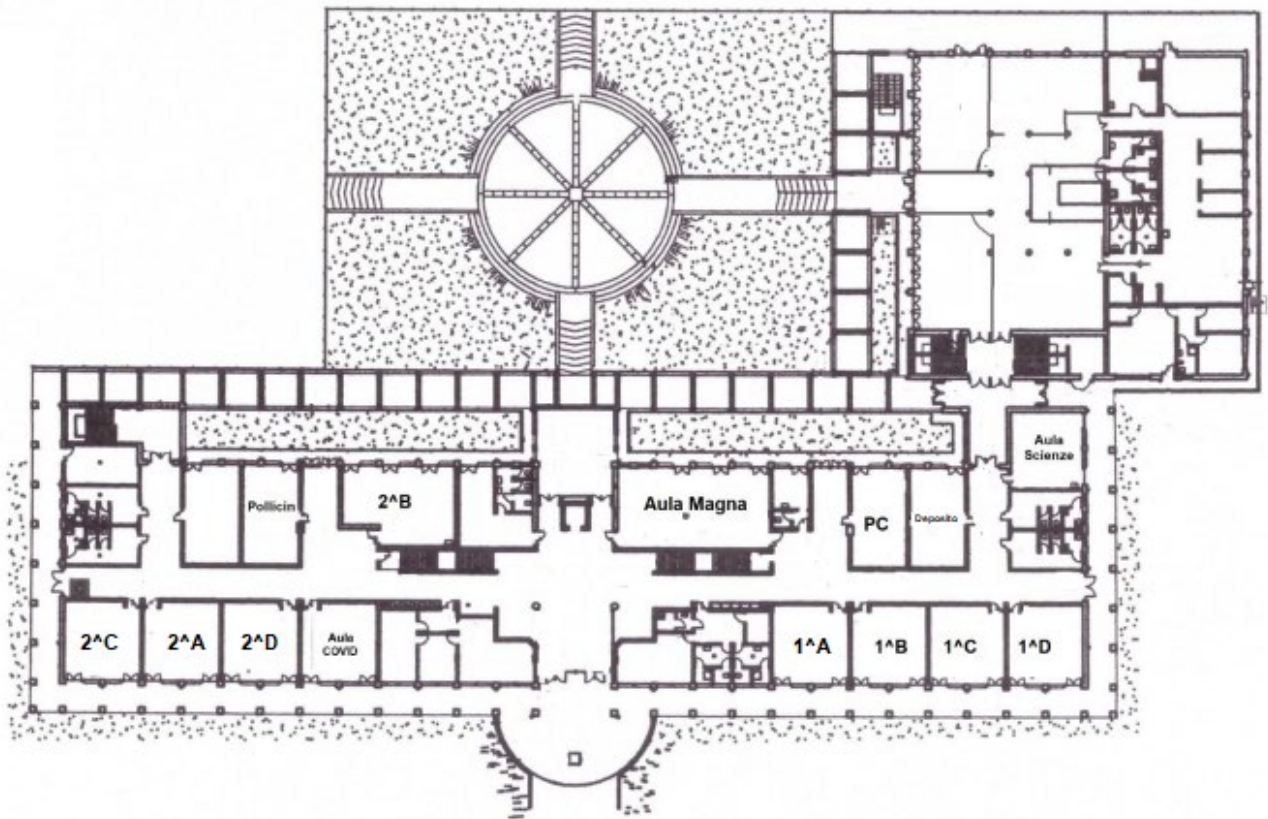

ORGANIZZAZIONE SPAZI ESTERNI

Ogni classe ha a disposizione uno spazio esterno per le attività ricreative e/o didattiche, come evidenziato nello schema di riferimento sottostante.

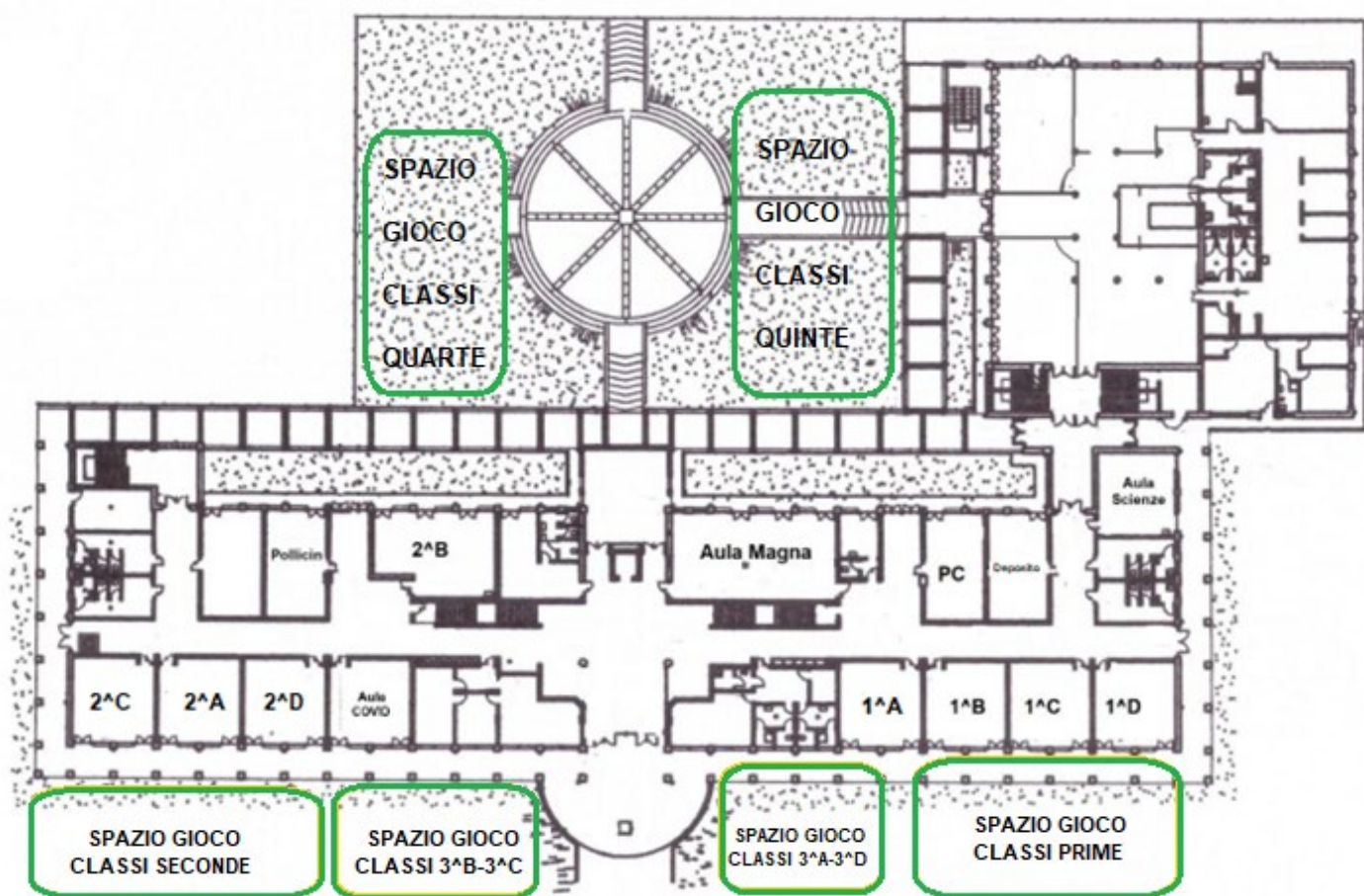

COMUNICAZIONI SCUOLA-FAMIGLIA

Le informazioni principali si trovano sul sito della scuola
<https://icmarconicasalmaggiore.edu.it/>

Le comunicazioni tra i Docenti e le famiglie devono avvenire attraverso i canali ufficiali e nello specifico utilizzando la mail dei Docenti
nome.cognome@icmarconicasalmaggiore.edu.it.

I colloqui individuali con i genitori avverranno secondo il calendario predisposto.

PLESSO RIVAROLO DEL RE

**SCUOLA
INFANZIA**



**SCUOLA
PRIMARIA**

**SCUOLA
SECONDARIA
1° GRADO**



L'AMMINISTRAZIONE COMUNALE DI COMPETENZA HA PREVISTO CHE NON SARÀ POSSIBILE ACCEDERE CON LA MACCHINA NELLA PIAZZETTA ANTISTANTE IL PLESSO.

Si invitano, pertanto, gli accompagnatori degli alunni a lasciare la macchina presso il parcheggio della piazza mercato o della Chiesa e a non entrare in Piazza Dante Alighieri.

SI RACCOMANDA DI EVITARE GLI ASSEMBRAMENTI

SCUOLA INFANZIA

La scuola dell'infanzia di Rivarolo del Re è composta da 2 sezioni:

SEZIONE API
SEZIONE BALENE

La scuola dispone di spazi comuni quali:

1 REFETTORIO
1 DORMITORIO
1 SALONE
1 GIARDINO

UBICAZIONE AULE

SEZIONE A: rispetto alla postazione del triage, l'aula della sezione Api, si trova a destra, seconda porta che si affaccia sul salone

SEZIONE B: rispetto alla postazione del triage, l'aula della sezione Balene, si trova a sinistra, seconda porta che si affaccia sul salone

PROCEDURE INGRESSO

Nonostante l'emergenza Covid-19 sia finita, non sono stati modificati gli ingressi alle sezioni:

Sezione Api entra ed esce dal cancelletto d'ingresso della Scuola dell'Infanzia

Sezione Balene entra ed esce dall'ingresso del salone della Scuola dell'Infanzia

ORARIO PROVVISORIO

Settimana dal 5 al 9 settembre 2022

ORE 09:30-11:30 Inserimento dei bambini di anni 3 gruppo unico

Accoglienza dei bambini, gioco libero per favorire la conoscenza degli ambienti, delle insegnanti e dei nuovi compagni.

Settimane dal 12 al 23 settembre 2022

ORE 08:30-09:00 Accoglienza dei bambini di 4-5 anni

ORE 08:40 Accoglienza dei bambini che usufruiscono del servizio del pulmino

ORE 09:30 Accoglienza dei bambini di 3 anni

ORE 09:30-10:00 Gioco libero

ORE 10:00-10:30 Momento di igiene e cura personale e spuntino

ORE 10:30-11:30 Attività di socializzazione, momenti di gioco libero e organizzato, conoscenza dei nuovi compagni, delle insegnanti e degli ambienti scolastici.

ORE 11.30 uscita, in accordo con le insegnanti, dei piccoli di anni 3 (dal 12 al 16 settembre)

ORE 12.00-12:15 uscita anni 4-5 anni

ORARIO DEFINITIVO

PROCEDURE DI INGRESSO

ORE 08:15 - 08:30 **Gruppo alunni pre-scuola.** Questi bambini sono accompagnati dagli educatori che li vigilano fino all'arrivo delle insegnanti

ORE 08:30 - 09:00 ingresso in ciascuna sezione

ORE 08:40 - 08:45 Ingresso BAMBINI CHE ARRIVANO CON LO SCUOLABUS. Questi bambini sono accolti dal Collaboratore scolastico che li accompagna nella sezione dedicata.

Si raccomanda alle famiglie di evitare assembramenti.

L'entrata viene effettuata dalla porta del salone per la sezione B (BALENA); la sezione A (APE) effettua l'ingresso dal cancelletto del giardino della scuola.

È responsabilità personale del genitore/tutore non mandare i bambini a scuola in caso di febbre e/o sintomatologia sospetta di Covid-19, sia del minore stesso, sia di un componente del nucleo familiare o convivente (DM n.80 del 03/08/2020).

I bambini sono accolti dalle Insegnanti all'interno della scuola. I bambini della sezione B accedono al plesso, senza accompagnatore, dal portone centrale e raggiungono l'insegnante, attraversando il salone, sotto la supervisione del Docente che attende sulla porta dell'aula.

L'accompagnatore di ogni alunno della sezione A, accede nel cortile dal cancelletto e porta il bambino fino alla porta esterna della sezione. Procedo poi all'uscita utilizzando il cancelletto.

NON è consentito agli accompagnatori entrare nella scuola, né nel salone, né nelle sezioni.

Qualora invece, per motivi gravi, urgenti ed imprescindibili, si rendesse necessario l'ingresso, il visitatore deve attenersi alla normativa in atto.

PROCEDURE DI USCITA

ORE 16:00- 16:30 uscita

ORE 15:55 uscita alunni dello scuolabus

Ogni accompagnatore si reca a piedi verso la porta del salone centrale (SEZ B) e verso la porta esterna della sezione, passando per il cancelletto (SEZ A). L'accompagnatore di ciascun alunno della sezione A, esce poi dal cancelletto, mentre l'accompagnatore di ciascun alunno della sezione B aspetta davanti alla porta del salone.

La maestra (sez. A) e la Collaboratrice scolastica (sez. B) consegnano il bambino all'esterno dell'edificio, senza attardarsi a parlare.

ROUTINE SCOLASTICA

- ORE 08:30 - 09:00** momento di gioco libero, in spazi organizzati all'interno della sezione.
- ORE 09:00 - 09:10** momento condiviso con i bambini della sezione: appello, rilevazione di giorno, mese e tempo meteorologico, assegnazione incarichi.

Le attività di canto sono ripristinate.

- ORE 09:10 - 09:45** momento di gioco libero e riordino
- ORE 09:45 - 10:00** momento di cura e igiene personale e degli ambienti
- ORE 10:00 - 10:15** spuntino con successiva igienizzazione delle mani in sezione
- ORE 10:15 - 10:30** momento condiviso da entrambe le sezioni in salone
- ORE 10:30 - 11:30** svolgimento dell'attività didattica per gruppi stabili, omogenei per età, in spazi definiti e dedicati a ciascun gruppo
- ORE 11:30 - 11:40** momento di cura e igiene personale e pulizia degli ambienti
- ORE 11:40 - 11:50** 1° uscita per i bambini che non pranzano a scuola
- ORE 11:50 - 12:20** pranzo. Il pasto viene consumato in mensa
- ORE 12:20 - 12:30** momento di igienizzazione delle mani
- ORE 12:30 - 13:45** ritrovo in salone per qualche momento condiviso da entrambe le sezioni. Gioco libero, guidato, letture in spazi definiti ed organizzati in sezione.
- ORE 12:45 - 13:00** 2° uscita
- ORE 13:45 - 14:00** riordino degli ambienti e igiene personale
- ORE 14:00 - 15:30** riposo per i più piccoli (gruppo unico), attività didattiche per i bambini di 5 anni (gruppo unico)
- ORE 15:30 - 15:50** risveglio, routine e merenda in sezione; seguono attività libere in attesa dei genitori

ORE 16:00 - 16:30 L'uscita viene effettuata dalla porta del salone per la sezione B (BALENA); la sezione A (APE) effettua l'uscita dal cancelletto del giardino della scuola.

Per favorire il funzionamento della giornata educativa devono essere rispettati gli orari d'entrata e uscita degli alunni

Il **giovedì** è presente a scuola l'Insegnante di **Religione** dalle ore **9:00 alle ore 12:00**. L'Insegnante svolge la sua lezione all'interno delle sezioni a cadenza quindicinale, quindi un giovedì si reca nella sez. A per tre ore, il giovedì successivo si reca nella sez. B per tre ore.

ACCOGLIENZA DEI PICCOLI DI 3 ANNI ACCOMPAGNATI DA GENITORI/TUTORI

Nei giorni previsti per l'accoglienza le Docenti intrattengono bambini e genitori nello spazio verde e sotto il porticato.

L'accompagnatore può sostare solo in cortile, evitando assembramenti.

Nel caso in cui il piccolo non sia pronto per il distacco, torna a casa con il suo accompagnatore.

Si ricorda, come previsto dai criteri stabiliti dal Consiglio d'Istituto, che i bambini che non hanno ancora raggiunto il controllo sfinterico possono frequentare soltanto fino all'ora del pasto.

ULTERIORI PROCEDURE

NON è consentito portare giochi da casa.

Se il bambino non fosse ancora pronto al distacco dal **ciuccio**, si valuterà col genitore la modalità da seguire.

I bambini devono portare da casa una grande **borsa** di plastica lavabile e resistente (tipo le borse dei supermercati), che serve a riporre i giubbottini dei singoli alunni, evitando il contatto con quello degli altri. La borsa è portata a casa una volta a settimana, per l'igienizzazione.

Ogni giorno i bambini devono portare da casa una **bottiglietta** contrassegnata/personalizzata, contenente acqua, per evitare contaminazioni ed usi promiscui.

Ciascun bambino deve avere una **scatola** contrassegnata (acquistata dai genitori, secondo il modello suggerito dalle Docenti), in cui viene riposto il pongo o altro materiale personale.

Il **cambio** deve essere portato dai genitori all'interno di una busta trasparente che si possa chiudere, contrassegnata con il nome del bambino.

I locali e i servizi scolastici vengono puliti, igienizzati ed areati come previsto dalla normativa vigente.

I giochi, anche quelli esterni, e i materiali vengono igienizzati al bisogno.

Particolare attenzione è data alla pulizia di servizi igienici e alle superfici che vengono maggiormente toccate: maniglie, rubinetterie, interruttori come da Protocollo delle Pulizie.

SUPPORTO AL PASTO

Il pasto è distribuito dalla ditta Santa Lucia.

Il Personale scolastico è tenuto ad indossare i dispositivi di protezione individuali (guanti monouso) per aiutare i bambini a mangiare o per imboccarli.

Si raccomanda di utilizzare un paio di guanti monouso per ciascun bambino.

PROCEDURE IGIENICHE

Il personale scolastico è tenuto ad indossare i dispositivi di protezione individuali (guanti monouso) per aiutare i bambini nelle procedure igieniche.

Si raccomanda di utilizzare un paio di guanti monouso per ciascun bambino.

COMUNICAZIONE SCUOLA FAMIGLIA

Le comunicazioni principali si possono trovare sul sito della scuola.

I passaggi quotidiani di informazioni sull'andamento della giornata scolastica avvengono verbalmente con le insegnanti di riferimento.

I colloqui individuali con i genitori avverranno secondo il calendario predisposto.

In caso di necessità di ulteriori chiarimenti è possibile fissare colloqui individuali in accordo con le insegnanti e da richiedere tramite la mail delle Docenti nome.cognome@icmarconicasalmaggiore.edu.it.

SCUOLA PRIMARIA**PROCEDURE INGRESSO**

Una classe della Scuola Primaria rimane collocata presso la Scuola Secondaria di primo grado, di conseguenza gli alunni hanno accesso ai locali scolastici da percorsi di ingresso e di uscita differenziati:

AULE SCUOLA PRIMARIA	CLASSE	ENTRATA	USCITA
AULA 34	2 [^] SC. PRIMARIA	INGRESSO PRINCIPALE SC. PRIMARIA	AULA PC
AULA 32	3 [^] SC. PRIMARIA	INGRESSO PRINCIPALE SCUOLA PRIMARIA	INGRESSO PRINCIPALE SCUOLA PRIMARIA
AULA 29	1 [^] SC. PRIMARIA	DAL PIAZZALE DELLA SCUOLA DIRETTAMENTE IN AULA DALLA PORTA A VETRO	PORTA DELL'AULA PIAZZALE DELLA SCUOLA
AULA 28	5 [^] SC. PRIMARIA	INGRESSO AULA PC	AULA PC
AULE SCUOLA SECONDARIA DI 1° GRADO PRIMO PIANO	CLASSE	ENTRATA	USCITA
AULA 11	4 [^] SC. PRIMARIA	SCALA PALESTRA	SCALA PALESTRA

L'adulto accompagnatore deve parcheggiare il proprio mezzo negli spazi identificati e accompagnare il bambino presso lo stallo/ingresso riservato alla classe.

L'adulto lascia l'alunno all'insegnante che lo attende, **senza trattenersi**.

Si raccomanda di rispettare l'orario di ingresso.

Si raccomanda ai bambini di evitare assembramenti.

ORARIO PROVVISORIO

DAL 12 SETTEMBRE AL 24 SETTEMBRE 2022

(solo turno antimeridiano, compreso il sabato)

CLASSI	INGRESSO	USCITA
1 [^] A - 2 [^] A - 3 [^] A 4 [^] A - 5 [^] A	08:10	12:10

Ore 08:10-10:10 lezione per tutte le classi

Intervallo

Ore 10:30-10:50 intervallo classe 1[^]

Ore 10:50-12:10 lezione per la classe 1[^]

Ore 10:30-10:45 intervallo classe 2[^]

Ore 10:45-12:10 lezione per la classe 2[^]

Ore 10:15-10:30 intervallo classi 3[^]- 4[^]-5[^]

Ore 10:30-12:10 lezione classi 3[^]- 4[^]-5[^]

➤ L'intervallo viene svolto all'aperto, in caso di pioggia vengono utilizzate le aule o i corridoi/atrici delle rispettive scuole.

➤ La scansione oraria differenziata degli intervalli consente l'accesso all'unico spazio verde attualmente disponibile.

ORARIO DEFINITIVO

DAL 26 SETTEMBRE 2022

TEMPO SCUOLA	INGRESSO ALUNNI A PIEDI O CON MEZZI PROPRI	INGRESSO ALUNNI SCUOLABUS	USCITA
<p><u>CLASSI 1[^]-2[^] - 3[^]</u> <u>4[^]-5[^]</u></p> <p>LUNEDÌ-MARTEDÌ GIOVEDÌ-VENERDÌ 08:15-12:45 14:00-16:00</p> <p>-----</p> <p>Pausa pranzo 12:45-14:00 MERCLEDÌ 08:10-12:10</p>	08:10	08:10	<p style="text-align: center;">15:55 ALUNNI SCUOLABUS</p> <p style="text-align: center;">16:00 ALUNNI A PIEDI O CON MEZZI PROPRI</p>

DAL 3 OTTOBRE 2022

TEMPO SCUOLA	INGRESSO ALUNNI A PIEDI O CON MEZZI PROPRI	INGRESSO ALUNNI SCUOLABUS	USCITA
<u>CLASSI 1[^]-2[^]-3[^]-4[^]-5[^]</u> LUNEDÌ-MARTEDÌ GIOVEDÌ-VENERDÌ 08:15-12:45 14:00-16:00 ----- Pausa pranzo 12:45-14:00 MERCOLEDÌ <u>CLASSI 1[^]-2[^]-3[^]-4[^]</u> 08:15-12:15 <u>CLASSI 5[^]</u> 08:10-14:10	08:10	08:10	14:15 MERCOLEDÌ ALUNNI SCUOLABUS CLASSE 5 [^] 15:55 ALUNNI SCUOLABUS 16:00 ALUNNI A PIEDI O CON MEZZI PROPRI

Le lezioni iniziano alle ore 08:15, i Docenti prendono servizio cinque minuti prima (come da CCNL) e si posizionano sulle porte delle aule per l'accoglienza degli alunni che entrano rispettivamente:

- classe 1[^]A direttamente dalla porta dell'aula che si affaccia sul piazzale;
- classe 2[^]A dall'ingresso principale Scuola Primaria;
- classe 3[^]A dall'ingresso principale Scuola Primaria;
- classe 4[^] A dall'ingresso principale Scuola Secondaria;
- classe 5[^] A dall'aula pc.

Ore 08:15-10:15 lezione per tutte le classi (classe 5[^] lieve variazione orario ogni mercoledì, vd. sotto)

Intervallo

Ore 10:30-10:50 intervallo classe 1[^]

Ore 10:50-12:45 lezione per la classe 1[^]

Ore 10:30-10:45 intervallo classe 2[^]

Ore 10:45-12:45 lezione per la classe 2[^]

Ore 10:15-10:30 intervallo classi 3[^]- 4[^]-5[^]

Ore 10:30-12:45 lezione classi 3[^]- 4[^]-5[^]

Ore 12:45 uscita pausa pranzo

Ore 14:00-16:00 lezione per tutte le classi

Mercoledì ore 08:15-12:15 lezioni solo in orario antimeridiano per le classi 1[^]-2[^]-3[^]-4[^]

Mercoledì ore 08:10-14:10 per la classe 5[^]

Ore 08:10-10:10 lezione

Ore 10:10-10:20 primo intervallo

Ore 10:20-12:10 lezione

Ore 12:10-12:20 secondo intervallo

Ore 12:20-14:10 lezione di Educazione motoria con esperto.

Come previsto dalla legge n. 234/2021 la classe quinta dovrà svolgere n. 2 ore aggiuntive per l'introduzione del nuovo insegnamento di Educazione motoria. L'insegnamento di cui trattasi è introdotto per la classe quinta a decorrere dall'anno scolastico 2022/2023 e per la classe quarta a decorrere dall'anno scolastico 2023/2024. Le ore di educazione motoria, affidate a Docenti specialisti forniti di idoneo titolo di studio, sono aggiuntive rispetto all'orario ordinamentale di 24, 27 e fino a 30 ore previsto dal decreto del Presidente della Repubblica n. 89/2009. Rientrano invece nelle 40 ore settimanali per gli alunni delle classi quinte con orario a tempo pieno.

L'intervallo viene svolto all'aperto, in caso di pioggia vengono utilizzate le aule o i corridoi/atrici delle rispettive scuole.

➤ La scansione oraria differenziata degli intervalli consente l'accesso all'unico spazio verde attualmente disponibile.

Tutti bambini arrivano a scuola, a piedi o con lo scuolabus, alle ore 08:10.
L'insegnante li attende davanti all'ingresso quindi accedono all'aula.

Uscita alla fine delle lezioni pomeridiane

Ore 15:55 I bambini che usufruiscono dello scuolabus si dispongono in fila rispettando il distanziamento e, accompagnati dal Collaboratore, si dirigono all'uscita; **alle 16:00 salgono sullo scuolabus.**

Ore 16:00 I bambini che **non** usufruiscono dello scuolabus si dispongono in fila rispettando il distanziamento e, accompagnati dall'insegnante, si dirigono verso l'uscita. L'insegnante consegna i bambini al genitore e/o a terzi delegati.

I servizi di prescuola e mensa sono gestiti direttamente dall'Amministrazione comunale con il proprio personale.

Il servizio di doposcuola previsto per il mercoledì dalle ore 12:15 alle ore 16:30 è gestito dall'Associazione La Rondine.

COMUNICAZIONI SCUOLA-FAMIGLIA

Le informazioni principali si trovano sul sito della scuola
<https://icmarconicasalmaggiore.edu.it/>

Le comunicazioni tra i Docenti e le famiglie devono avvenire attraverso i canali ufficiali e nello specifico utilizzando la mail dei Docenti
nome.cognome@icmarconicasalmaggiore.edu.it.

I colloqui individuali con i genitori avverranno secondo il calendario predisposto.

SCUOLA SECONDARIA DI I° GRADO

PROCEDURE INGRESSO

Gli alunni della Scuola Secondaria di Primo Grado di Rivarolo entrano ed escono tutti insieme utilizzando l'entrata principale della scuola secondaria:

classe 1°A dall'ingresso principale Scuola Secondaria, primo piano, ala sinistra, aula a sinistra in fondo al corridoio;

classe 2°A dall'ingresso principale Scuola Secondaria, secondo piano, corridoio a destra, in fondo aula lato destro;

classe 3°B dall'ingresso principale Scuola Secondaria, primo piano, ala destra, aula a sinistra dopo l'angolo (ex aula di musica);

classe 3°A dall'ingresso principale Scuola Secondaria, secondo piano, corridoio a destra, in fondo aula lato sinistro del corridoio.

Nei primi giorni di scuola il funzionamento del tempo scuola è ridotto a causa del mancato completamento dell'organico.

Ogni modifica/integrazione dell'orario verrà comunicata alle famiglie degli alunni attraverso l'aggiornamento tempestivo sul sito web istituzionale.

Per l'anno scolastico 2022/23 sono previste 6 ore al giorno per 5 giorni settimanali, dal lunedì al venerdì.

La cadenza oraria sarà la seguente:

08:10 – 09:10	1° ora
09:10 – 10:05	2° ora
10:05 – 10:15	1° intervallo
10:15 – 11:10	3° ora
11:10 – 12:05	4° ora
12:05 – 12:15	2° intervallo
12:15 – 13:10	5° ora
13:10 – 14:10	6° ora

Ore 07:50 - apertura scuola da parte dei Collaboratori scolastici

Ore 08:05 – 08:10 Ingresso alunni

Entrano a scuola tutti gli alunni, sia quelli che arrivano con mezzi propri o a piedi, sia quelli che arrivano con lo scuolabus. Gli alunni entrano a scuola ordinati, evitando assembramenti.

L'ingresso avviene per la porta principale per tutti gli alunni.
La sorveglianza dell'ingresso è garantita dal Collaboratore scolastico.

Ore 08:10 - Inizio lezioni

Uscite dall'aula

Gli alunni possono essere mandati ai servizi al bisogno e uno per volta.

Gli alunni che si spostano dalle aule per andare in bagno, o per altri motivi, sono sotto la stretta sorveglianza del Collaboratore in servizio. Gli Insegnanti devono verificare la presenza del Collaboratore prima di far uscire un alunno.

Qualora l'Insegnante dovesse avere urgenza di uscire, chiama il Collaboratore che si posiziona in classe fino al rientro del Docente.

Non è consentito a due alunni dello stesso genere l'uscita dalla classe contemporaneamente nemmeno nei cambi di ora.

Gli alunni che presentano malessere sono accompagnati in bagno dalla Collaboratrice scolastica, mentre per quelli colti da malore deve essere chiamato l'addetto al primo soccorso.

Gli zaini, devono essere messi in sicurezza appesi agli appendini e tenuti in modo tale da non intralciare possibili uscite in emergenza.

Ore 10:05 – 10:15 primo intervallo

Ore 12:05 – 12:15 secondo intervallo

Per evitare assembramenti o sprechi di tempo le merende previste per i due intervalli devono essere disponibili anticipatamente: la prima all'ingresso in aula, alle ore 8:10 e la seconda entro il termine del primo intervallo. Si invitano gli alunni a non portare contenitori ingombranti.

Gli intervalli sono previsti, in caso di maltempo e/o bassa temperatura, nella propria classe; in caso di bel tempo, e quando la stagione lo permette, nelle aiuole presenti sul piazzale della scuola. Al suono della campanella dell'intervallo, gli alunni, portando con sé la merenda, la consumano nell'area dedicata, quindi seguono attività ludiche e ricreative. Al ritorno in aula dopo il primo intervallo, gli alunni portano con sé in classe, conservandola sul banco, l'eventuale merenda per il secondo intervallo, che viene svolto con la stessa modalità. È proibito mangiare mentre si percorrono le scale per recarsi nell'area predisposta per la ricreazione.

In caso di pioggia, gli alunni rimangono in classe, consumando la merenda al proprio banco. Non è consentito sostare nell'antibagno, gli alunni entrano nei

bagni uno alla volta. Gli alunni accedono ai distributori automatici di bevande secondo turni prestabiliti.

Durante l'intervallo, anche se svolto all'esterno, gli alunni che si recano in bagno verranno sorvegliati dal Collaboratore scolastico.

Ore 14:10 uscita di tutti gli alunni.

COMUNICAZIONI SCUOLA-FAMIGLIA

Le informazioni principali si trovano sul sito della scuola
<https://icmarconicasalmaggiore.edu.it/>

Le comunicazioni tra i Docenti e le famiglie devono avvenire attraverso i canali ufficiali e nello specifico utilizzando la mail dei Docenti
nome.cognome@icmarconicasalmaggiore.edu.it.

I colloqui individuali con i genitori avverranno secondo il calendario predisposto.

RAPPORTI CON LE FAMIGLIE

Gli incontri collegiali con le famiglie previsti nelle modalità in presenza o a distanza, in relazione all'emergenza sanitaria, sono fissati in 5 incontri con i genitori di ogni classe della Scuola dell'Infanzia, Primaria e della Scuola Superiore di I grado:

- 1) OTTOBRE Assemblea per l'elezione dei rappresentanti dei genitori di ogni classe e illustrazione della programmazione/progettazione annuale.
- 2) NOVEMBRE/DICEMBRE Colloqui individuali generali con le famiglie sull'andamento didattico-disciplinare degli alunni in forma individuale.
- 3) FEBBRAIO Illustrazione e consegna ai genitori dei documenti di valutazione e verifica dell'attività svolta nel 1° quadrimestre.
- 4) APRILE Informazioni alle famiglie sull'andamento didattico-disciplinare degli alunni in forma individuale.
- 5) GIUGNO Illustrazione e consegna ai genitori dei documenti di valutazione e verifica dell'attività svolta durante il corrente anno scolastico.

COLLOQUI INDIVIDUALE CON LE FAMIGLIE

Nella **scuola dell'Infanzia** i colloqui individuali con i genitori avverranno:

- 1° quadrimestre: 25 e 27 gennaio 2023 dalle ore 17:00 alle 19:00
- 2° quadrimestre 17 e 19 maggio 2023 dalle ore 17:00 alle 19:00

Nella **scuola Primaria** i colloqui individuali con i genitori avverranno:

- **1° quadrimestre**: dal 23 e 24 novembre 2022 dalle ore 17:00 alle 19:00
(due incontri per classe)
- Rivarolo del Re: 30 novembre 2022 dalle ore 14:30 alle ore 18:30
- **2° quadrimestre** dal 13 e 14 aprile 2023 dalle ore 17:00 alle 19:00
(due incontri per classe)
- Rivarolo del Re: 19 aprile 2023 dalle ore 14:30 alle ore 18:30

Nella **Scuola Secondaria di Primo Grado**

Udienze settimanali: dall'11 ottobre 2021 al 16 gennaio 2023

dal 13 febbraio 2023 al 31 maggio 2023

Le udienze dovranno essere prenotate dai genitori tramite il registro elettronico almeno entro le ore 18:00 del giorno prima.

Colloqui individuali:

- **1° quadrimestre**: 1 dicembre 2022 dalle ore 15:30 alle 18:30

- **2° quadrimestre**: 20 aprile 2023 dalle ore 15:30 alle 18:30

Le riunioni del Collegio dei Docenti, visto l'alto numero dei componenti dell'organo, si svolgono in modalità mista, in presenza per lo staff allargato o chi avesse problemi di connessione e lo richieda, in modalità a distanza per tutti gli altri.

Le riunioni del Consiglio di Istituto, dei Consigli di Sezione, di Intersezione, Classe, Interclasse, i Dipartimenti e la Programmazione settimanale si svolgono in presenza, fatte salve nuove e diverse indicazioni in relazione all'andamento della situazione epidemiologica.

Variazione curriculum classi quinte a 28-30 ore

In seguito all'introduzione dell'esperto di Educazione motoria, il curriculum del corso a 27 e 30 ore viene integrato con 2 ore di approfondimento disciplinare (italiano-matematica) e/o metodologie di studio (storia-geografia-scienze).

Cambi di sezione/classe/plesso

I cambiamenti di iscrizione e frequenza dei bambini e degli alunni da un plesso a un altro, da una sezione/classe a un'altra sono concessi solo in situazioni specifiche ed emergenziali o per sopravvenute e impreviste esigenze familiari, imprevedibili al momento della conferma di iscrizione del bambino/alunno. In ogni caso, tali situazioni ed esigenze devono essere documentabili e devono essere prodotte alla scuola al momento della richiesta.

Specifiche inerenti l'orario di funzionamento degli uffici

Durante i periodi di sospensione dell'attività didattica gli uffici rispetteranno l'orario antimeridiano dalle 07:30 alle 14:42 dal lunedì al venerdì.

PROCEDURE

I Docenti sono tenuti a condividere le seguenti modalità di gestione della classe, dei materiali e dei vari momenti della giornata scolastica

- ❖ La sacca delle scarpe si porta solo il giorno destinato alla lezione di motoria.
- ❖ Il materiale scolastico degli alunni va conservato sotto il banco.
- ❖ Nelle classi dove i banchi sono sprovvisti di appoggio, i libri/materiali si mettono in una scatola di plastica trasparente e si collocano in sicurezza vicino al proprio banco o sotto la propria sedia. L'acquisto delle scatole è a carico delle famiglie.
- ❖ Si possono usare materiali comuni solo dopo averli opportunamente igienizzati.
- ❖ Appena entrati in aula, è consigliato agli alunni igienizzarsi le mani utilizzando il dispenser in dotazione a ciascuna classe.
- ❖ Non è obbligatorio l'uso della mascherina, fatta eccezione per i casi previsti dalla normativa vigente.

Gli studenti:

- ❖ all'ingresso in aula igienizzano le mani con il gel a disposizione
- ❖ **prima** di consumare la merenda e/o il pranzo igienizzano le mani con il gel
- ❖ **durante l'intervallo** l'uso dei servizi è continuativo (uso dei bagni al bisogno) per evitare assembramenti e si invitano i bambini a usare il gel
- ❖ mangiano la merenda seduti al loro banco nel caso in cui non sia possibile fare l'intervallo all'esterno (frutta/crackers/biscotti secchi)
- ❖ trascorrono le pause gioco in cortile
- ❖ qualora piovesse, svolgono le pause gioco in aula o nei corridoi.
- ❖ Durante l'ingresso e l'uscita da scuola gli alunni che sono provvisti di zaino trolley lo portano in spalla fino agli e dagli stalli come gli altri zaini per evitare il rischio inciampo/caduta per sé e per gli altri. Dal prossimo anno scolastico si consiglia l'acquisto di zaini più leggeri della tipologia a spalla.

I Docenti:

- ❖ tengono sempre le finestre aperte a vasistas

- ❖ durante tutti gli spostamenti, conducono gli alunni preferibilmente distanziati. Qualora il percorso fosse impedito, attendono lo sfollamento prima di far procedere la scolaresca
- ❖ qualora l'alunno presenti **sintomi da Covid-19**, chiamano il Referente Covid-19 che si attiva come da disposizioni ATS
- ❖ prima di uscire dall'aula, igienizzano la tastiera del pc e la propria postazione.

Note di servizio

1. I Collaboratori scolastici provvedono alle fotocopie degli avvisi della segreteria.
2. L'uso del cellulare durante il servizio è consentito esclusivamente nellecasistiche seguenti:
 - **per le urgenze 112/113, 115 e 118;**
 - **per le chiamate di servizio relative alla gestione Covid-19;**
 - **come sveglia in mancanza della campanella scolastica;**
 - **per chiamare un Collaboratore scolastico in caso di necessità, solo se non è possibile chiamarlo a voce.**
3. Si ricorda il rispetto assoluto delle norme sulla privacy sia con i colleghi sia con i genitori. Il trattamento dei dati va gestito solo con i canali ufficiali. **Sono vietate comunicazioni relative a informazioni riservate su alunni e Personale della scuola tramite WhatsApp.**
4. Le ore di compresenza vanno utilizzate solo per attività didattiche con gli alunni. È vietato allontanarsi dall'aula se non in caso di estrema necessità.
5. Il Referente di plesso e i Collaboratori del DS, nello svolgimento delle reciproche funzioni docenti, sono autorizzati a interrompere il proprio lavoro e ad allontanarsi dall'aula **solo in caso di urgenza e gravità** assicurando la sorveglianza del gruppo classe a un collega (se in compresenza) oppure a un Collaboratore scolastico.
6. Il Responsabile di plesso svolge il ruolo di preposto sul plesso a garanzia del regolare servizio.
7. Non sono ammessi colloqui con i genitori durante le ore di servizio in classe/sezione ma su appuntamento fissato anche attraverso il diario o la mail istituzionale.
8. Ai colloqui, sia in presenza sia a distanza, devono essere presenti almeno due Docenti.
9. In caso di assenza, di norma, il Docente deve darne comunicazione **all'ufficio personale entro le 8:00 indipendentemente dal turno di servizio al numero 0375-285611** e, se possibile, al Coordinatore di classe parallela, al collega di classe/sezione, al primo o secondo Collaboratore del DS o al Responsabile di plesso.
10. Le sale docenti sono riservate al Personale in pausa.
11. È fatto divieto di fumo in tutti gli ambienti scolastici **anche in quelli esterni, e nelle pertinenze dei plessi.**